







GRUPO AMADABLAN DE MONTAÑISMO

RUTAS DE MONTAÑA Y SENDERISMO

RUTA	ASCENSION AL PICO PEÑARROYA	
LOCALIZACION	SIERRA DE GUDAR	
CONDICIONES	NO INVERNALES	
DIFICULTAD GENERAL	BAJA	
DIFICULTAD TECNICA	SIN DIFICULTAD	
RECORRIDO APROX. (KMS)	6 KMS	
DESNIVEL EN ASCENSO	165 M	
DESNIVEL EN DESCENSO	165 M	
HORARIO APROXIMADO	1 H 45 M	
VALORACION M.I.D.E		
 Medio. Severidad del medio natural	1	<i>El medio no está exento de riesgos.</i>
 Itinerario. Orientación en el itinerario	1	<i>Camino y cruces bien definidos.</i>
 Desplazamiento. Dificultad en el desplazamiento	1	<i>Marcha por superficie lisa.</i>
 Esfuerzo. Cantidad de esfuerzo necesario	2	<i>De 1 a 3 horas de marcha efectiva.</i>
POBLACION DE REFERENCIA	ALCALA DE LA SELVA – VALDELINARES (TERUEL)	
CARTOGRAFIA RECOMENDADA	I.G.N. 568 (ALCALA DE LA SELVA) 1:50000	

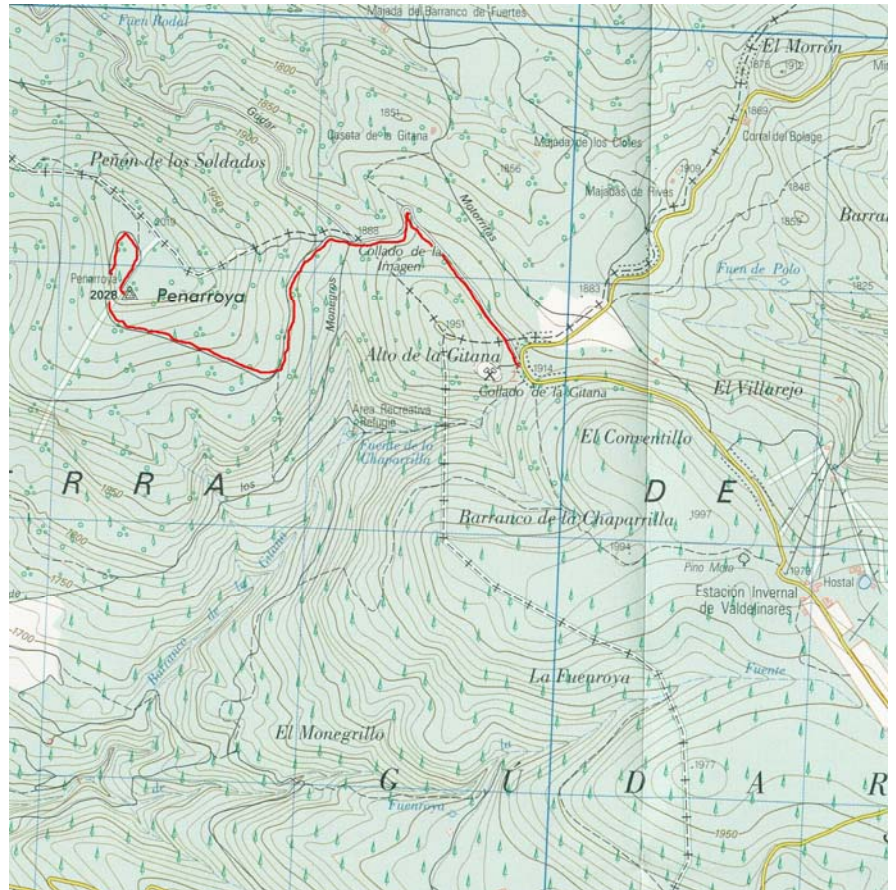

DESCRIPCION DE LA RUTA

Aunque algunas guías marcan como inicio de la ruta el Collado de la Imagen, para poder caminar un poco más (no demasiado), iniciamos la ruta desde el Alto de La Gitana (1.914 m), donde además existe un buen lugar para aparcar los vehículos y así descongestionar la pista que nos conducirá al Peñarroya. Tomamos la pista que sale a la derecha y que nos llevará al Collado de la Imagen, a 1 km. de distancia más o menos. En este punto hay un cruce de pistas. De las tres direcciones tomamos la central, ya que a la derecha nos lleva en dirección a Gúdar y la de la izquierda en dirección a Alcalá de la Selva y al Área Recreativa de la Chaparrilla, posible ruta de regreso para poder comer allí, además de tener agua en este lugar y cuyo retorno al punto de partida solo nos cuesta unos cien metros de desnivel por un bosquecillo y una discreta senda.

Una vez continuamos la pista comienza a ascender poco a poco y después de dar un par de giros a derecha, rodeando la cumbre de nuestro objetivo, llegamos a la plataforma anterior a la cumbre del Peñarroya, desde donde se ve el monolito construido para albergar el vértice de la cumbre más elevada de Teruel, el Pico Peñarroya con sus 2.028 metros. Desde allí, como es lógico, unas buenas vistas del Maestrazgo y las sierras de Gúdar y Javalambre.

Como ya se ha dicho, el regreso por el mismo sitio o por el área recreativa de La Chaparrilla.

Ramón J. Vega



Aparcamiento en el Alto de La Gitana



Señalización en el Alto de La Gitana



Indicaciones en la pista al Peñarroya



El Peñarroya desde los inicios de la pista



El Peñarroya y el Collado de La Imagen



Monumento al Guarda Forestal



Cumbre del Peñarroya (2.028 m)



Vistas desde la cumbre



Area Recreativa de La Chaparrilla